

CR 11

PLANIMETRIA GENERALE (piano terra)

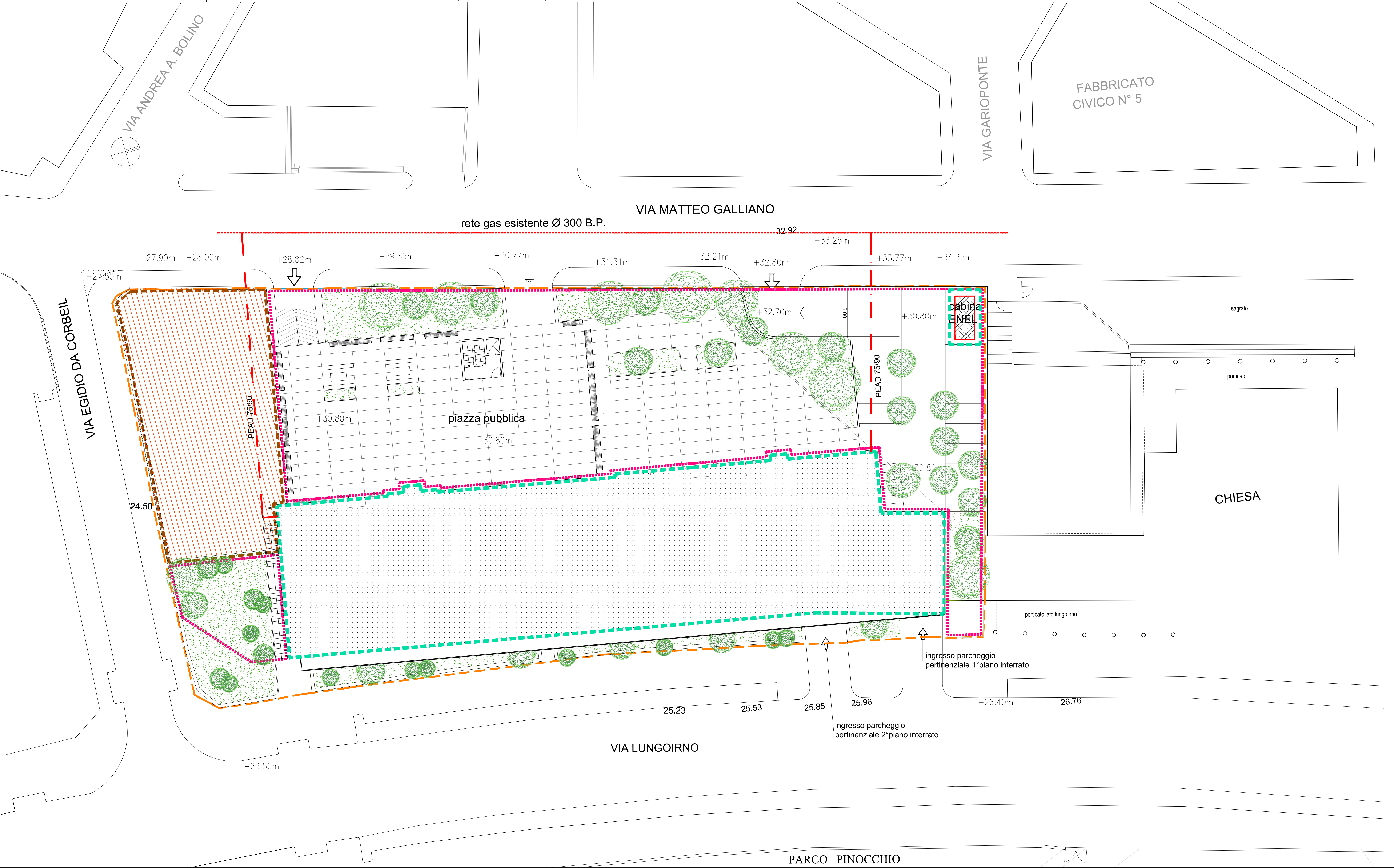

LEGENDA

- perimetro AT R 11
- perimetro lotto fondiario
- perimetro opere di urb. primaria
- perimetro opere di urb. secondaria
- rete GAS esistente
- rete GAS di progetto



COMUNE DI SALERNO

SPORTELLO UNICO EDILIZIA

VARIANTE AL
PIANO URBANISTICO ATTUATIVO (PUA)
Comparto CR 11. PUA approvato con Delibera di Giunta Comunale n. 719
del 22/8/2011. Decreto Sindacale n. 10 del 26/8/2011, pubblicato sul BURC
n. 59 del 12/9/2011. Entrato in vigore il 13/9/2011



LOCALITA' via Lungorino - via Galliano		
TAV.N.	ELABORATO: LOTTO B PROGETTO PRELIMINARE OPERE DI URBANIZZAZIONE PRIMARIA	scala
P7.5	-RETE GAS	1:200

SOGGETTI ATTUATORI
Consorzio CR 11
via F. Conforti 10 - Salerno

I Progettisti
studio centola&associati - ing. giuseppe de pascale

INDICE REVISIONE

REV.	DATA	CONTENUTO
01	novembre 2013	elaborato generale con software originali e cartelle

studio depascale

via arco, 11/10 - 84128 salerno
tel. 089 252449 fax. 089 2022018 email: studio.depascale@tin.it
architettura - ingegneria urbanistica

CENTOLA & ASSOCIATI

Web Site: www.centola.info
Email: info@centolaassociati.com

MILANO - via A. Sallustiana n. 8 - tel. 02 731113 - fax. 02 734367

A norma di legge il presente elaborato non potrà essere riprodotto né consegnato a terzi per usi diversi da quelli di destinazione senza l'autorizzazione scritta del titolare dello studio